K2 továbbképzési sorozat
Könyvtári Intézet
2019. március 19.

Nem minden könyvtáros grafikus, nem minden grafikus könyvtáros – avagy annak (is) kell(ene) lennünk?

Sümeginé Lehotai Edit
edit.lehotai @ek.szte.hu
SZTE Klebelsberg Könyvtár

BEMUTATKOZOM: ÉN ÉS KÖNYVTÁRAM

2017-es statisztikából:

- **27 629 beiratkozott olvasó**
- **620 344 belépés**
- **187 737 kölcsönzés**
- **13 757 kérdés a Tájékoztató pultnál**
- **23 millió keresés az adatbázisainkban**

70-80%-ban az Y-Z generáció tagjai

KIK ŐK? HOGYAN ÉRJÜK EL ŐKET?

Y-generáció

- **(1980-1994) információs társadalom szülöttei, ezredfordulós generáció, nem élhetnek a technológia nélkül- HŐSÖK**

Z-generáció

- **(1995-2009) digitális bennszülöttek,másként működnek, állandóan online vannak, multitasking, szkennelő olvasásmód (skimming) - MŰVÉSZEK**

"A Z generáció eléréséhez a leghatékonyabb út az ő eszközeiken keresztül történő rövid szöveges üzenet és izgalmas lehetőségek felvillantása – lehetőleg nyolc másodperc alatt."
(Innotéka: Generációs ábécéskönyv: X, Y, Z...)

Meg tudjuk ezt oldani?

Média, Márka, Technológia - helyezzük át a hangsúlyokat

Y generáció		Z generáció	
Médiaeszközök használati aránya (óra/hét)			
PC	16,4	Okostelefon	15,4
Okostelefon	14,8	Tévé	13,2
Tévé	14,8	Laptop	10,6
Közösségi oldalakon töltött idő/nap (%)			
Facebook	80	Facebook	58
YouTube	45	YouTube	55
Instagram	35	Instagram	45

MÉDIAFOGYASZTÁSI SZOKÁSOK

Y generáció		Z generáció
Kedvenc weboldal		
amazon.com		YouTube
A márkák elsődleges elérési útvonala a felhasználókhoz (%)		
E-mail	43	33
Közösségi média	29	34
Online reklám	16	28
Nyomtatott anyag	16	13
Kültéri reklám	9	14

MÁRKAHŰSÉG

Y generáció	Z generáció
Kiemelt tehetségmutatók, munkavállalói jellemzők (top 3)	
Hírértelmezés	Technológiai nyitottság
Íráskészség, blogolás	Online kutatási képesség
Statisztikai elemzőkészség	Vállalkozó szellem és innováció

VÁLLALKOZÓI SZELLEM ÉS TECHNOLÓGIAI HOZZÁÉRTÉS

KLEBELSBERG KÖNYVTÁR * KLEBELSBERG LIB

A múlt…

Szegedi Tudományegyetem
EGYETEMI KÖNYVTÁR
Az Egyetemi Gyűjtemény
www.bibl.u-szeged.hu
Egyetemi bibliográfia
A volt JATE, majd az SZTE négy karának (Bölcsészettudományi, Gazdaságtudományi, Jogi, Természettudományi) és az úgynevezett központi intézmények (Egyetemi Könyvtár, Lektorátus, gyakorló iskolák, stb.) oktatóinak/dolgozóinak tudományos munkásságát tartalmazza. 2006-tól a Mérnöki és a Mezőgazdasági Kar anyagát is feldolgozzuk.
1954-1965: kötetekben jelent meg (Lisztes László szerkesztésében).
1966-1973: csak cédulakatalógus formájában létezik (a raktárban).
1974-1996: a JATE Évkönyveiben jelent meg.
1980-tól: számítógépes adatbázis tartalmazza a bibliográfiai adatokat. Ez megtalálható Internetes keresőfelületen, ill. a könyvtári OPAC átállításával is.
Az Általános Orvostudományi Kar, Fogorvostudományi Kar és Gyógyszerésztudományi Kar szakirodalmi munkássága 1958-tól évente nyomtatott formában is megjelenik. Ebben feltüntetjük az aktuális impact factort is, így a kötet különösen alkalmas az említett két karra vonatkozó különböző bibliometriai felmérések elkészítésére. (Impact factor: olyan mérőszám, amely kifejezi valamely folyóirat tavalyi és tavalyelőtti cikkeinek idei átlagos idézettségét.)
Cikk adatbázis
A JATE (majd SZTE) történetére vonatkozó újság-, ill. folyóiratcikkek gyűjteménye.
A számítógépes adatbázis 1991-től tartalmazza az adatokat, ezek száma több mint 17.000.
Korábbi évek: kb. az 1960-as évek közepétől folyt a sajtófigyelés, a régebbi anyag tematikus rendben, dobozokban található.
A Délmagyarország egyetemre vonatkozó írásait már 1921 óta gyűjtjük, ezek cédulakatalógusban, időrendben vannak, és megkezdtük a számítógépes feldolgozást is.

A mi eszközeink

- Generációs szemléletváltás
- Érdekes, és aktuális hírek
- Események, amik róluk, nekik szólnak
- Dinamizmus, friss, szemlélet
- Minőségi, személyre szabott szolgáltatás (*Kölcsönözz ki egy könyvtárost!*)
- Kép-videó tartalom növelés
- Hatékonyabb kommunikáció

Kölcsönözz ki egy könyvtárost?

1. SZAKIRODALMI TÁJÉKOZTATÁS ÁTALAKULÁSA

Gyorsaság, kényelem.
A jövő könyvtára / a jövő olvasója

2. SZEMÉLYES KONZULTÁCIÓ FONTOSSÁGA

Személyre szabott tanulás, módszertani segítségnyújtás.

3. „FACE-TO-FACE DRIVER MODELL”

E-források, adatbázisok használata (digitális eszközök), hagyományos könyvtári környezetben, tájékoztató könyvtárossal.

4.BLENDED LEARNING

Egy újabb oktatási forma, amelyben az internet és a digitális média nyújtotta lehetőségeket és a hagyományos tantermi oktatás módszereit együttesen használják, ennek átültetése könyvtári környezetbe.

A szolgáltatás marketingje

szakdolgozat.ek.szte.hu

infografika

nyílt nap

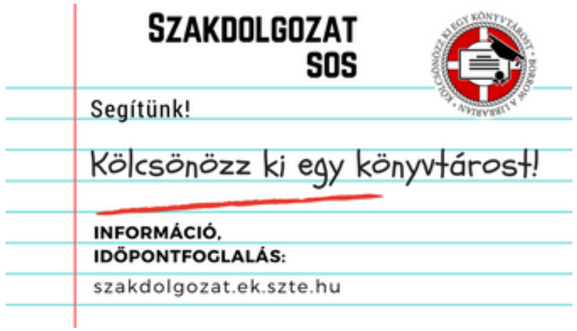

névjegykártya

DOLGOZATOT ÍRSZ? TUDUNK SEGÍTENI!

Kölcsönözz ki egy könyvtárost!

NYÍLT NAP 2019.02.19.
SZTE KLEBELSBERG KÖNYVTÁR, ÁTRIUM

plakát

KIADVÁNY- ÉS KÉPSZERKESZTŐK

PIXELGRAFIKA

- RASZTERGRAFIKA (PONTRÁCS, PONTHÁLÓZAT)
- KÉPPONTOK (MINDEGYIK ÖNÁLLÓAN DEFINIÁLT)
- EGYSZERŰ ALGORITMUS, GYORS ADATFELDOLGOZÁS FIX FELBONTÁS
- NAGYÍTÁS → MINŐSÉGVESZTÉS
- JÓ MINŐSÉG →NAGY FÁJLMÉRET

VS.

VEKTORGRAFIKA

- GEOMETRIAI ELEMEKBŐL ÁLL
- PONTOK, EGYENESEK, SOKSZÖGEK, GÖRBÉK
- NAGYOBB MÉRETNÉL IS ALACSONY MEMÓRIAIGÉNY
- VONALVASTAGSÁG, MINŐSÉG, STB. NAGYÍTÁSNÁL VÁLTOZATLAN
- BÁRMEKKORA MÉRETBEN EXPORTÁLHATÓ
- MÓDOSÍTHATÓ
- PIXLR (PHOTOSHOP ALTERNATÍVA)
- PABLO (KÖZÖSSÉGI MÉDIA A KÖZÉPPONTBAN)

KLEBELSBERG KÖNYVTÁR * KLEBELSBERG LIB

Ingyenes megoldások

OFFLINE

- Scribus (kiadvány)
- Inkscape (vektorgrafikus)
- Gimp (pixelgrafikus)

ONLINE

- Canva
- Pictochart
- Pixlr (Photoshop alternatíva)
- Pablo (közösségi média a középpontban)
- Vectr (online és offline verzió is)

… és amit mi a legtöbbet használunk

- az egyik legjobb és a legkönnyebben használható ingyenes online képszerkesztő, ami ma megtalálható az interneten
- ingyenes
- magyarul is elérhető
- letöltés nélkül, pár pillanatig tartó regisztrációval (Facebook, vagy akár Google-fiókkal)
- egyszerű használat
- az alap grafikáktól kezdve a kiemelt képeken át egészen a Facebook-hirdetésekig mindent el lehet vele készíteni
- a méretük pont úgy van beállítva, hogy tökéletesen illeszkedjen a megfelelő platformra
- egyedi méretezésű kép szerkesztésére is lehetőséget ad

További előnyök

- óriási saját adatbázissal, fantasztikus képekkel
- saját képek feltöltése
- nem csak fotók, hanem különböző grafikák: ikonok, alakzatok, vonalak, diagramok, nyilak, hátterek
- filterek, beállítások (fényerő, kontraszt, telítettség stb.)
- betűtípusok nagy választéka, melyek használhatók a képekhez és könnyen cserélgethetőek
- fotókollázsok készítése

Néhány hátrány

- vannak köztük fizetős képek, templatek
- nincs klónozó és intelligens kijelölő eszköz

KLEBELSBERG KÖNYVTÁR * KLEBELSBERG LIB

Online kommunikáció

(plakát, leporelló, infografika, fotókollázs, névjegykártya, Facebook-poszt, videó)

666

KÖVETŐ (2017-BEN 187),
118 BEJEGYZÉS

INSTAGRAMM

5170

KÖVETŐ
KÉPES, MEGKOMPONÁLT POSZTOK

FACEBOOK

44 262

ÖSSZESÍTETT NÉZÉSI IDŐ (PERC), (2017-BEN 7338 PERC)

YOUTUBE

Szegedi Tudományegyetem

Klebelsberg Kuno Könyvtára

Iratkozz be!

Miért érdemes?

IRATKOZZ BE A KLEBELSBERG KÖNYVTÁRBA!

miért érdemes?

Kölcsönzés

10 db könyvet 4 hétre, melyeket hosszabbíthatsz vagy újrakölcsönözhetsz
Ha véletlenül nem találod a közel 2 millió dokumentumunk között, kérj könyvtárközi kölcsönzést!

Wifi

Csatlakozz az eduroam védett, biztonságos hálózathoz!
Segítünk a beállításban a földszinti Tájékoztató pultnál.

Számítógépes kabinetek

250 db számítógép vár az I. és a III. emeleten
Internetezz, tanulj, írj dolgozatot és nyomtasd!
Segítenek elektronikus adatbázisaink, könyveink és folyóirataink!

Helyben olvasás, tanulás

Keress helyet az 1300 közül olvasótermeinkben és olvass, tanulj, jegyzetelj a 300 000 szabadpolcon lévő dokumentumból!

A beiratkozás az SZTE hallgatóinak INGYENES!
Ha további kérdésed van, kérd könyvtárosaink segítségét!

www.ek.szte.hu

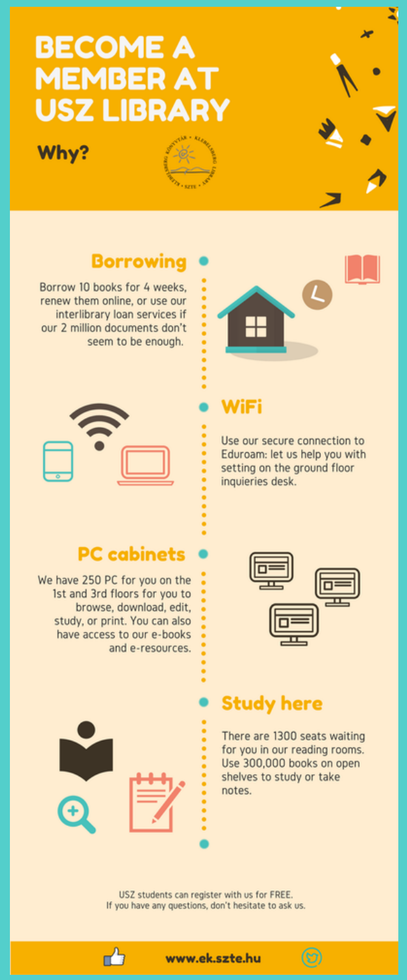

BECOME A MEMBER AT USZ LIBRARY

Why?

Borrowing

Borrow 10 books for 4 weeks, renew them online, or use our interlibrary loan services if our 2 million documents don't seem to be enough.

WiFi

Use our secure connection to Eduroam: let us help you with setting on the ground floor inquieries desk.

PC cabinets

We have 250 PC for you on the 1st and 3rd floors for you to browse, download, edit, study, or print. You can also have access to our e-books and e-resources.

Study here

There are 1300 seats waiting for you in our reading rooms. Use 300,000 books on open shelves to study or take notes.

USZ students can register with us for FREE.
If you have any questions, don't hesitate to ask us.

www.ek.szte.hu

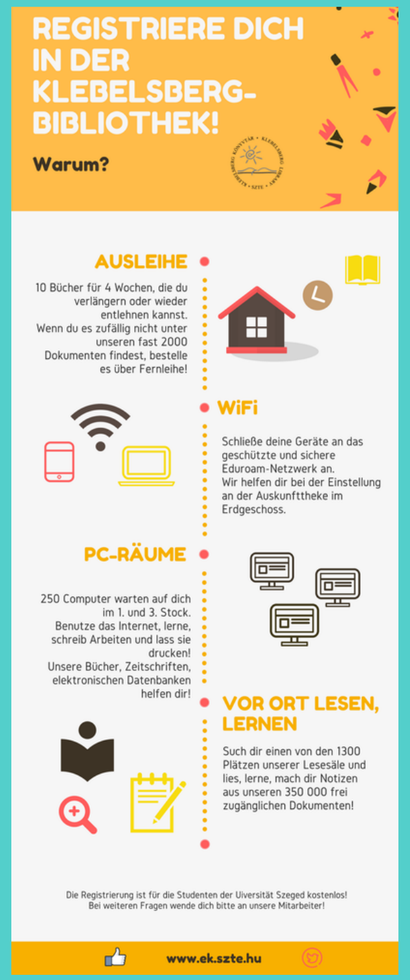

REGISTRIERE DICH IN DER KLEBELSBERG-BIBLIOTHEK!

Warum?

AUSLEIHE

10 Bücher für 4 Wochen, die du verlängern oder wieder entlehnen kannst.
Wenn du es zufällig nicht unter unseren fast 2000 Dokumenten findest, bestelle es über Fernleihe!

WiFi

Schließe deine Geräte an das geschützte und sichere Eduroam-Netzwerk an.
Wir helfen dir bei der Einstellung an der Auskunfttheke im Erdgeschoss.

PC-RÄUME

250 Computer warten auf dich im 1. und 3. Stock.
Benutze das Internet, lerne, schreib Arbeiten und lass sie drucken!
Unsere Bücher, Zeitschriften, elektronischen Datenbanken helfen dir!

VOR ORT LESEN, LERNEN

Such dir einen von den 1300 Plätzen unserer Lesesäle und lies, lerne, mach dir Notizen aus unseren 350 000 frei zugänglichen Dokumenten!

Die Registrierung ist für die Studenten der Uiversität Szeged kostenlos!
Bei weiteren Fragen wende dich bitte an unsere Mitarbeiter!

www.ek.szte.hu

Köszönöm a figyelmet!